

# CURSO **CIRURGIA SEGURA**



20 DE  
**OUT**  
2018

Auditório do CRM 8h às 12h

## **CIRÚRGIA SEGURA CUIDADOS NO PÓS OPERATÓRIO IMEDIATO**

**DR MÁRIO FERNANDO BRITO DOMINGOS  
CIRURGIÃO PLÁSTICO**

Realização:



Sociedade Brasileira de  
**Mastologia**  
Regional Goiás

Apoio:



ASSOCIAÇÃO  
BRASILEIRA  
DE ENFERMAGEM  
SESSÃO GOIÁS



**Coren<sup>GO</sup>**  
Conselho Regional de Enfermagem de Goiás  
*Unir para fortalecer*



**CREMEGO**  
CONSELHO REGIONAL DE MEDICINA DO ESTADO DE GOIÁS

# INTERAÇÃO MÉDICO ENFERMEIRO

- CONFLITO
- DOIS PRINCIPAIS PROFISSIONAIS



## INTERAÇÃO MÉDICO ENFERMEIRO

- EQUILÍBRIO DA EQUIPE:
- COMUNICAÇÃO ADEQUADA  
M - E - M
- \*LIBERDADE
- \*FACILIDADE
- \*DISPONIBILIDADE

## INTERAÇÃO MÉDICO ENFERMEIRO

- DIVISÃO DE FUNÇÕES
- COMPREENSÃO DO PAPEL  
DE CADA PROFISSIONAL
- RELAÇÃO  
INTERPROFISSIONAL

## CURATIVO CIRÚRGICO





## PÓS OPERATÓRIO IMEDIATO

- TRANSFERÊNCIA DO  
PACIENTE MESA -  
MACA-LEITO

## PÓS OPERATÓRIO IMEDIATO - LEITO

### - CHECAGEM GLOBAL DO PACIENTE



## PÓS OPERATÓRIO IMEDIATO - LEITO

- PA
- FC
- FR
- MUCOSAS
- ORIENTAÇÃO
- CONSCIÊNCIA



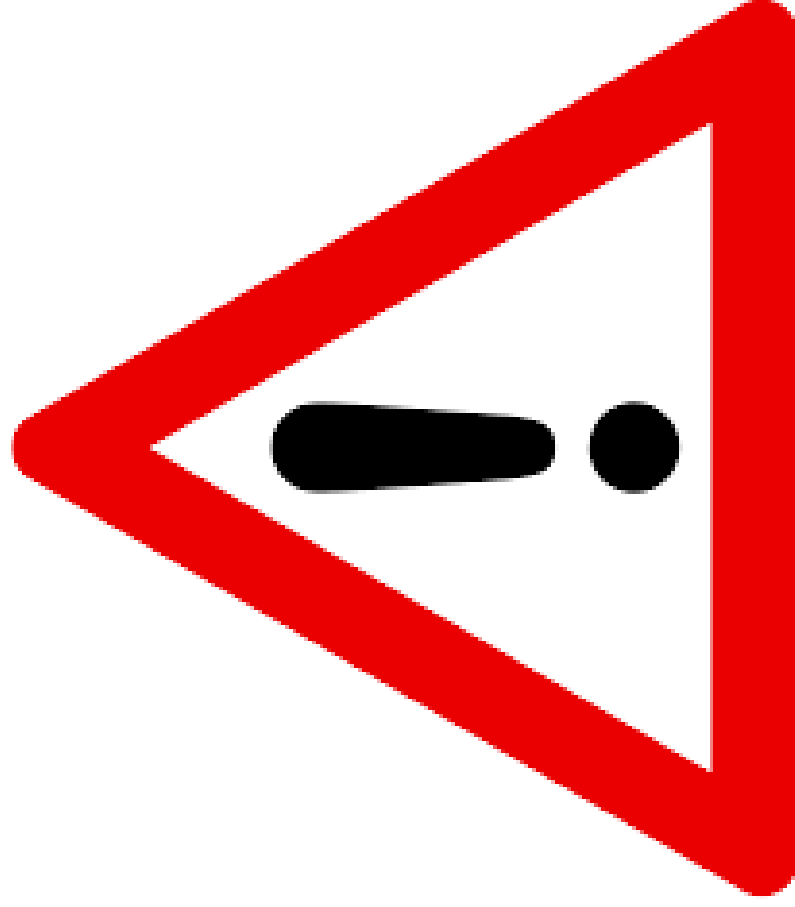

## PÓS OPERATÓRIO IMEDIATO - LEITO



## PÓS OPERATÓRIO IMEDIATO - LEITO



## PÓS OPERATÓRIO IMEDIATO - LEITO



## PÓS OPERATÓRIO IMEDIATO - LEITO

DRENOS:

- ORDENHAR
- OBSERVAR DÉBITO
- CLAMPE ABERTO
- DEAMBULAÇÃO

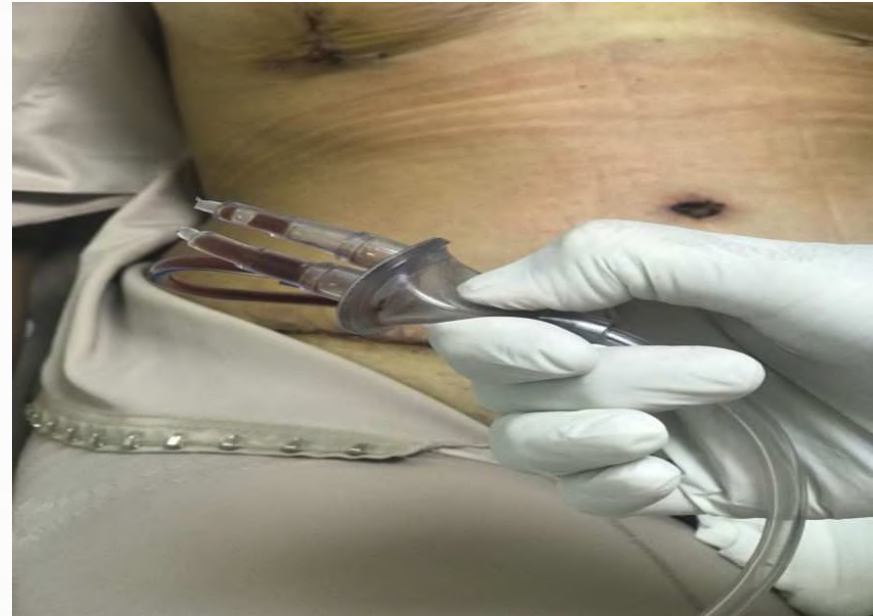





**OBRIGADA!**